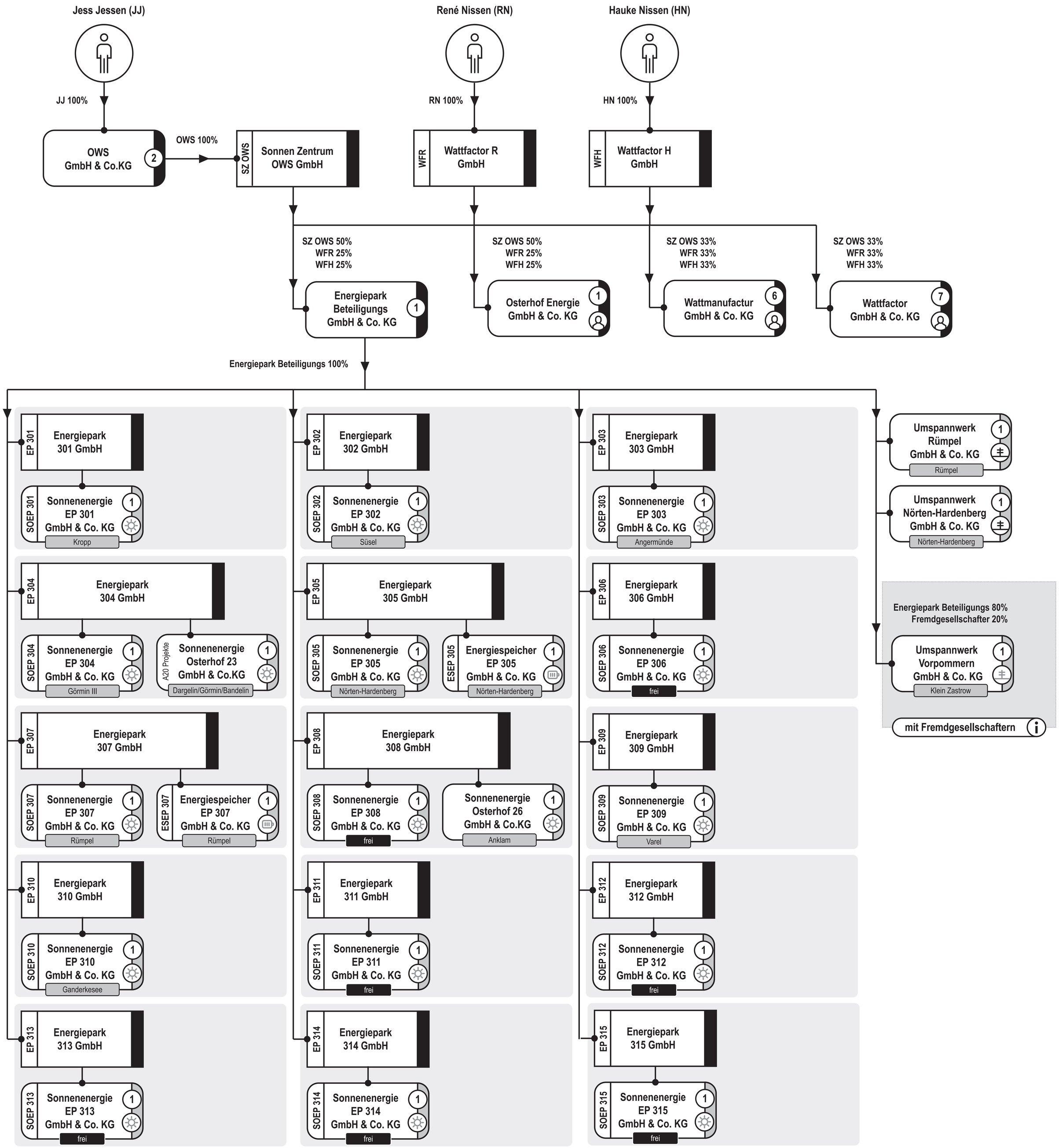

Legende

Version 4 14.07.2026

JJ	Jess Jessen
RN	René Nissen
HN	Hauke Nissen
SZ OWS	Sonnen Zentrum OWS GmbH
OWS	OWS GmbH & Co. KG
WFR	Wattfactor R GmbH
WFH	Wattfactor H GmbH

persönlich haftender Gesellschafter (phG)

1 **RJH Verwaltungs GmbH**
SZ OWS 50%, WFR 25%, WFH 25%

2 **OWS Verwaltungs GmbH**
JJ 100%

6 **Wattmanufactur Verwaltungs GmbH**
SZ OWS 33%, WFR 33%, WFH 33%

7 **Wattfactor Verwaltungs GmbH**
SZ OWS 33%, WFR 33%, WFH 33%

Solarpark

Umspannwerk

Batteriespeicher

Information / Hinweis

Mitarbeiter